超音速カラフルに生まれ変わった！　『ソニックカラーズ アルティメット』本日発

売！

株式会社セガ　　2021年09月13日

株式会社セガは、本日2021年9月9日（木）に Nintendo Switch™、PlayStation®4、PC (Epic Games Store) 『ソニックカラーズ アルティメット』を発売いたしました。

本作は、2010年に発売された3Dアクションゲーム『ソニックカラーズ』が、Nintendo Switch、PlayStation®4、PC (Epic Games Store) 向けにパワーアップした作品です。
キャラクターやステージなどを高解像度でより鮮やかにリファインし、さらにオープニングテーマ「Reach For The Stars」をはじめ、全アクションステージBGM 、ボスバトルBGMのリミックスバージョンを新規収録しています。
さらに新要素も盛りだくさん！　ステージから落下してしまったソニックをテイルスが助けるシステムの「テイルスセーブ」 や、宙に浮き、壁を通り抜けることができる新ウィスプ「ジェイド・ウィスプ」が登場します。
ほかにも、メタルソニックとレースができる「ライバルラッシュ」や、ソニックを自分好みにできる「カスタマイズアイテム」なども追加！
3,990円（税込 4,389円）のお買い得価格でカラフルに生まれ変わった『ソニックカラーズ アルティメット』を、ぜひお楽しみください！

■「ローンチトレーラー」公開！

発売を記念して、本作の魅力がたっぷり詰まったローンチトレーラーを公開いたしました！
超音速でエッグプラネットパークを駆け回るソニックをぜひご覧ください！

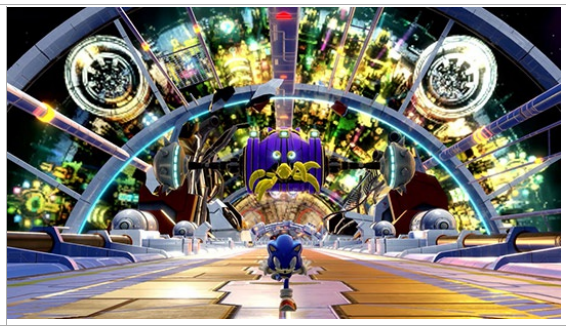

「ローンチトレーラー」

■オリジナルコミック「EGG PLANET PARK～ 冒険のはじまり ～」公開！
『ソニックカラーズ アルティメット』の本編直前のストーリーを描くオリジナルコミック「EGG PLANET PARK～ 冒険のはじまり ～」をソニック公式Twitter（@SonicOfficialJP）にて公開いたしました。
本作は、全2話で構成されており、2話目では、Dr.エッグマンが建造した超巨大宇宙遊園地、「エッグプラネットパーク」のコマーシャルを見るソニックたち姿が描かれます。
同じく、現在公開中のショートアニメ「Sonic Colors Rise of the Wisps」とあわせて、本編以前のストーリーをお楽しみください。

最新話「EGG PLANET PARK～ 冒険のはじまり ～」

第１話「The Whisper of invasion～落日の楽園～」

ショートアニメ「Sonic Colors Rise of the Wisps」

第1話

第2話

※続きはソニック公式Twitterアカウントにて読むことができます。

■デジタルデラックス版「カラフルパック」、限定版「 30th アニバーサリーパッケージ」も同日発売！

【カラフルパック】
ゲーム本編に加え、追加コンテンツが盛りだくさんなダウンロード限定のデジタルデラックス版「カラフルパック」を、4,490円（税込4,939円）で発売中です。追加コンテンツは、カスタマイズパーツの「金銀グラブ及びシューズ」、「映画版ソニックエフェクト」、「映画版ソニックアイコン」がセットになっている「アルティメットコスメティックパック」と、ゲーム内で再生でき る楽曲3曲セットの「アルティメットリミックスパック」です。
※「アルティメットコスメティックパック」と「アルティメットリミックスパック」は、有料のダウンロードコンテンツとして購入することも可能です。

【30thアニバーサリーパッケージ】
「ソニック・ザ・ヘッジホッグ」は2021 年で30周年！ 記念すべきアニバーサリーイヤーにふさわしいスペシャルなグッズを同梱した限定版を、8,990円（税込9,889円）で発売中です。
限定版にはゲーム本編に加え、公式Twitter で好評のイラストシリーズ「SONIC PICT」をたっぷり収録したアートブック「Life in Sonic's World Vol.1」、アートブックを目だけではなく耳からも楽しむためのコンピレーションCD「Life in Sonic's World」、ソニック30周年を記念した限定のコイン「ソニック30周年コレクターズコイン」が同梱されています。

◆ソニック公式Twitterアカウント：https://twitter.com/SonicOfficialJP
◆ポータルサイト「SONIC CHANNEL」：https://sonic.sega.jp/SonicChannel/
◆ソニック30周年特設サイト：https://sonic.sega.jp/30th/

■「ソニック」シリーズとは
セガの世界的な人気ゲームキャラクターである音速のハリネズミのソニック・ザ・ヘッジホッグは、1991年に発売されたゲームソフト『ソニック・ザ・ヘッジホッグ』で誕生して以来、様々なゲーム機向けにシリーズ作品が発売され、シリーズ累計本数は11.4億本を越えています（※ダウンロード含む）。ソニックは、これからも様々なステージを音速で駆け抜けていきます。

【商品概要】

商品名：ソニックカラーズ アルティメット
対応機種：Nintendo Switch™／PlayStation®4／PC（Epic Games Storeよりデジタル版が購入可能）
発売日：発売中（2021年9月9日（木）発売）
希望小売価格：パッケージ版・デジタル版　3,990円（税込4,389円）
限定版「30thアニバーサリーパッケージ」：8,990円（税込9,889円）
デジタルデラックス版「カラフルパック」：4,490円（税込4,939円）
ジャンル：3Dハイスピードアクション
プレイ人数：1～2人
発売・販売：株式会社セガ
CERO表記：A区分（全年齢対象）
著作権表記：©SEGA
公式サイト：http://sonic.sega.jp/SonicColors/Ultimate/