カスタマイズできる私だけのスポーツジムが新登場！

1月からグンゼスポーツKyoto烏丸六角店は「GUNZE SPORTS FLECX™」に 生まれ変わりました

グンゼ株式会社 2022年01月18日

グンゼ株式会社（本社：大阪市北区、社長：佐口 敏康）の連結子会社であるグンゼスポーツ株式会社（本社：兵庫県尼崎市、社長：西村 仁宏）は、お客様のニーズに合わせて利用方法が選べるスポーツジム「GUNZE SPORTS FLECX(グンゼ スポーツ フレックス)」をKyoto烏丸六角店に導入しました。

このジムのコンセプトは「”私らしさを、体験する。”～カスタマイズできる私だけのスポーツジム～」。いろいろな”らしさ”を大切にして、お客様のニーズに合わせてメニューをカスタマイズできるスポーツジムです。

■GUNZE SPORTS FLECXとは

ニーズに合わせた利用方法と料金システムが選べるスポーツジムです。個別ニーズへ適応性が高いという意味の「Flex」に、満足度の高い顧客体験「Customer Experience」という意味を加えて「GUNZE SPORTS FLECX」と名付けました。

■GUNZE SPORTS FLECXの特徴

従来の「月会費ですべて使えます！」といった総合型クラブではなく、お客様のご要望に合わせてカスタマイズできるスポーツジムです。

●使い方に合わせプランをカスタマイズ

お客様のその日の気分、都合により、今日はジムだけ、今日はプールでゆっくり泳ぐ等、業界初の自由に選べるスポーツジムです。

●利用回数が少なくとも無駄なく続けられる

カスタマイズ料金を採用。利用時間に応じて利用料金が変わりますので、無駄なく続けられます。

●ミニマムにはじめられるから安心

月会費 2,970円からはじめられますので安心です。

●対面接触が避けられシステムのため安心安全

対面接触をできるだけ避けるため、セルフサービスを基本としました。そのため、諸手続きはWEBにて24時間いつでもOK。ジムおよびフロントも無人対応となっております。

■導入店舗：グンゼスポーツKyoto烏丸六角店※これからは、「GUNZE SPORTS FLECX」となります。

店舗HP URL: https://www.gunzesports.com/kyoto/

「GUNZE SPORTS FLECX」入口

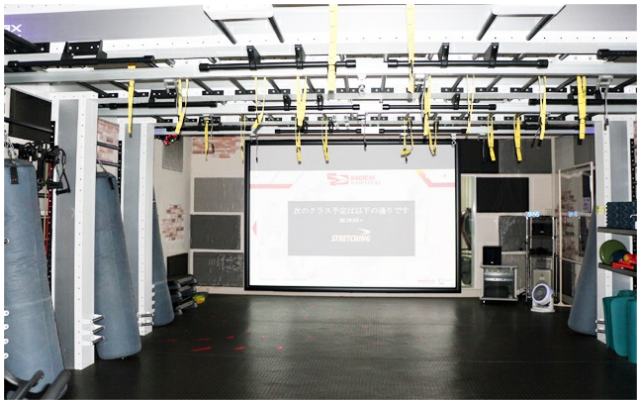

グンゼスポーツ初導入、自慢の「ラディカルバーチャルスタジオ」

電話番号	075-222-0002
アクセス	京都市営地下鉄『烏丸御池』より徒歩3分 阪急『烏丸』より徒歩5分

営業時間　　平日10:00－22:00、土・日・祝10:00-18:00

休　館　日　　毎週金曜日・年末年始・施設メンテナンス日　他

駐　車　場　　専用駐車場･駐輪場はございません。 自転車、バイクでお越しの方は、御射山有料駐輪場をご利用ください。
（1時間まで無料）お車でお越しの方は、近隣の有料駐車場をご利用ください

■GUNZE SPORTS FLECX 料金体系

リーズナブルな共通基本料金に加えて、スタジオ・プールプログラムに参加される方向けプログラムプランおよびカスタマイズ料金をご用意しております。タオルレンタル等のオプション料金も準備しております。

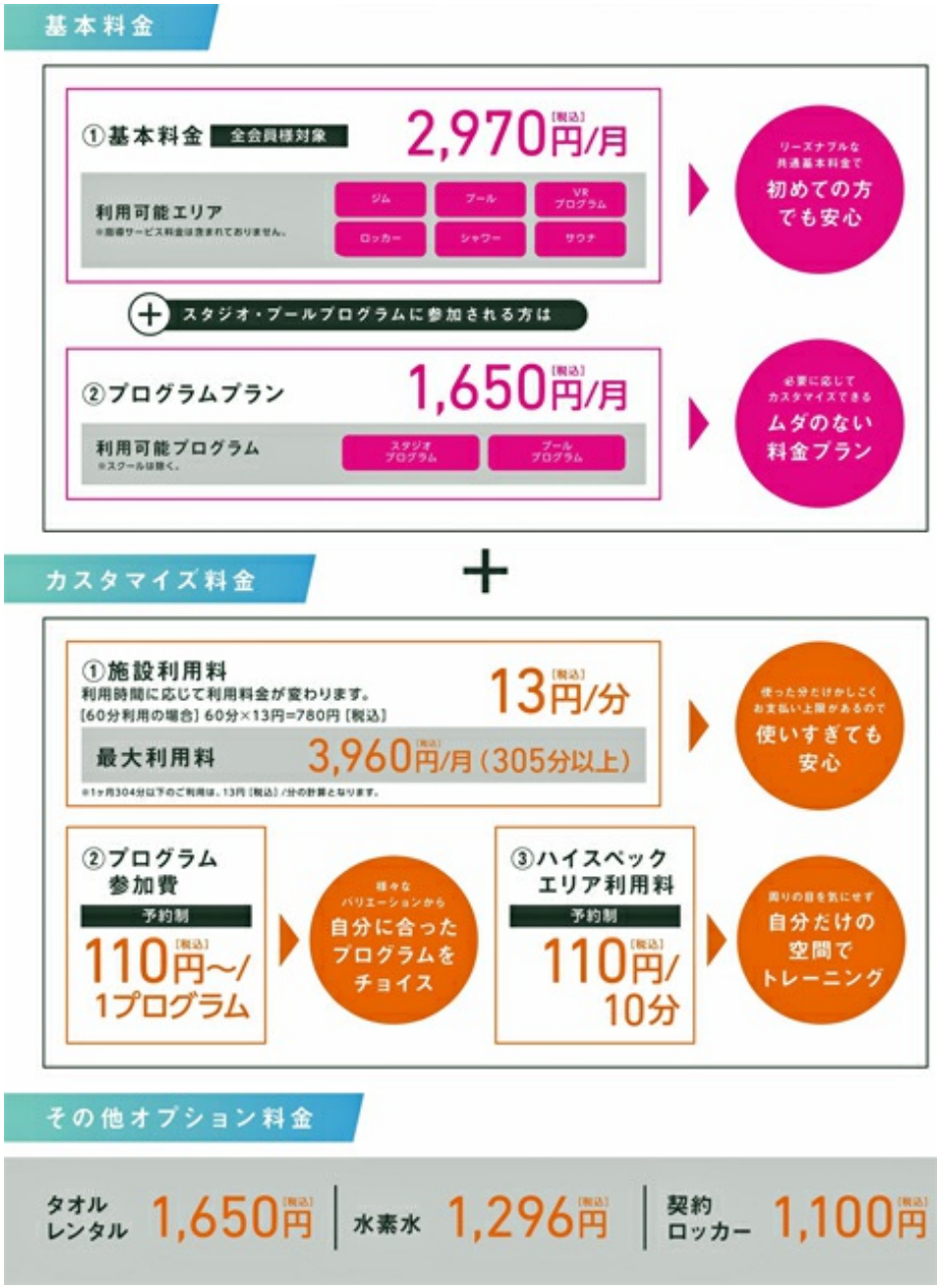

■GUNZE SPORTS FLECX 施設利用ガイドマップ

■GUNZEホームページ

URL: https://www.gunze.co.jp/

■GUNZE SPORTSホームページ

URL: https://www.gunzesports.com/

※掲載されている情報（製品情報、サービス内容、発売日、お問い合わせ先、URLなど）は、発表日現在の情報です。

その後予告なしに変更される場合がありますので、あらかじめご了承ください。