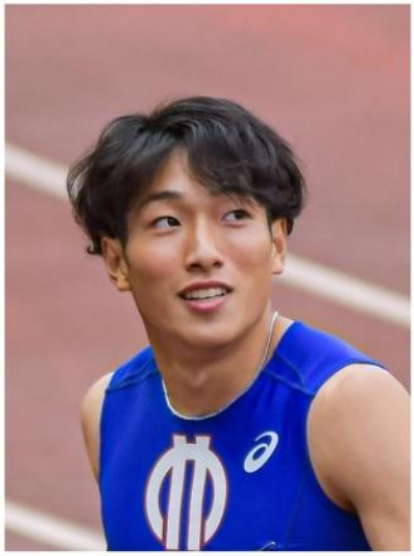

陸上競技 3選手の入社内定について

住友電気工業株式会社　　2021年12月13日

住友電気工業株式会社（本社：大阪市中央区、社長：井上 治、以下 当社）は、陸上競技3選手の入社を内定しました。

2022年4月1日付で入社予定です。
来春、当社に入社予定の泉谷 駿介選手（順天堂大学）、上山 紘輝選手（近畿大学）、安田 圭吾選手（大東文化大学）の３選手は、学生時代に数々の大会で優れた成績を収め、今後の活躍が大きく期待されています。
当社陸上競技部は、新戦力として３選手を迎えることでチームの底上げを図るとともに、世界の舞台を目指して挑戦する選手の育成に力を注ぎます。
３選手の今後の活躍をご期待いただくとともに、当社陸上競技部への温かいご声援をよろしくお願いいたします。

泉谷 駿介選手（左）、上山 紘輝選手（中央）、安田 圭吾選手（右）

<選手のプロフィール>

氏　　名：泉谷 駿介（いずみや しゅんすけ）

競技種目：ハードル、跳躍

生年月日：2000年1月26日

出 身 地 ：神奈川県

大　　学：順天堂大学

自己記録：110mH（13秒06 ※日本記録）、走幅跳（7m92）、三段跳（16m08）

主な戦績：2019年　ドーハ世界選手権110mハードル日本代表

2021年　日本選手権 110mハードル優勝

同　　東京オリンピック110mハードル日本代表

氏　　名：上山 紘輝（うえやま こうき）

競技種目：短距離

生年月日：1999年5月15日

出　身　地：三重県

大　　学：近畿大学

自己記録：100m（10秒33）、200m（20秒69）

主な戦績：2021年 日本インカレ 200m 2位

同　日本選手権200m 5位

氏　　名：安田 圭吾（やすだ けいご）

競技種目：短距離

生年月日：2000年2月21日

出　身　地：東京都

大　　学：大東文化大学

自己記録：100m（10秒43）、200m（20秒61）

主な戦績：2020年 日本インカレ200m 3位

同　　日本選手権200m 6位