【東京ベイ有明ワシントンホテル】感謝＝39（サンキュー）の気持ちを込めてお贈りする「39（サンキュー）キャンペーン」

藤田観光株式会社　2021年09月27日

藤田観光株式会社が運営する東京ベイ有明ワシントンホテル（東京都江東区有明3-7-11、総支配人：星野健一）は、新型コロナウイルスの影響で、開催が1年延期された夏季の大規模イベント期間において、国内外から多くのお客様を受け入れ、利便性や癒しの空間提供に全力を注ぎました。大会の閉幕を無事に迎えることができた今、様々な場面で尽力された大会関係者および、ボランティアの皆様、そして何より、偉大な功績を残し、私達に多くの感動を与えてくれたアスリートの皆々様には、心より感謝御礼を申し上げます。

また、当ホテルは、計830室の客室をはじめ、レストランやビジネスラウンジ、会議室・宴会場を備え、上記のような大会や、近隣催事利用など、様々なニーズに幅広くお応えし、コロナ禍の中でもお客様からのご高配を賜りながら、成長し続けて参りました。

そこで、これまでご愛顧を頂きましたすべてのお客様および、今後初めてご来館されるお客様へと心よりの感謝=39（サンキュー）の気持ちを込めて、近隣テーマパークの入場チケットや当社施設の宿泊招待券が当選する抽選会など、その他、特典企画を多数盛り込んだ、「39（サンキュー）キャンペーン」 を実施いたします。

お客様の安心・安全を第一に考え、万全の感染症対策を整え、多くのお客様のご来館をお待ち申し上げております。

■39（サンキュー）キャンペーン実施概要

●実施期間：2021年10月1日（金）～　2021年12月27日（月）

① 毎月開催！藤田観光グループ・メンバーズカード会員様限定！39（サンキュー）抽選会！

藤田観光グループ・メンバーズカード会員様限定にて、下記の賞品が当選する39（サンキュー）抽選会を毎月開催いたします。
既存の会員様に加えて、当日、新規でご入会頂いたお客様も本抽選会へとご参加頂けます。

■ 賞品一覧　　※　抽選により、下記賞品が毎月計20組様に当選いたします。

・「東京ジョイポリス」 入場パスポート引換券　（2名1組　× 2組）
・「【豊洲】チームラボプラネッツ TOKYO」　入場チケット　（2名1組　× 2組）
・「SMALL WORLDS TOKYO」　入場パスポート　（2名1組　× 2組）
・「共通食事券（ビッグサイトカード）」　（3,000円分 × 7組）
・「東京ベイ有明ワシントンホテル」 朝食付き宿泊招待券　（2名1組　× 3組）
・「ホテルグレイスリー新宿」　朝食付き宿泊招待券　（2名1組　× 1組）
・「ホテルグレイスリー銀座」　朝食付き宿泊招待券　（2名1組　× 1組）
・「ホテルタビノス浜松町」　宿泊招待券　（2名1組　× 1組）
・「ホテルタビノス浅草」　宿泊招待券　（2名1組　× 1組）

※会員様のチェックイン時に、本抽選会への応募参加確認をいたします。（日帰りプランのご利用も参加対象）
※1予約につき、1回の応募が可能です。（連泊を含む）
※同月内に複数回ご宿泊を頂いた場合には、その都度、応募を受付いたします。
※毎月締めで、翌月初めに、前月の抽選会当選者を選定後、当選者には、会員登録時にご登録頂きましたメールアドレスへと当選通知メールを送付いたします。
※当選した賞品の発送は、翌月中旬頃となります。予め、ご了承ください。

②車でのご来館が大変お得に！1泊500円にて駐車可能！

すべてのご宿泊者様を対象に、ホテル地下1階～3階にございます駐車場のご利用が、通常1泊1,500円のところ、500円の特別特価にてご利用頂けます。（日帰りプランのご利用も対象）
※駐車場は先着順となり、事前のご予約はお受けいたしかねます。
※満車の際は、駐車出来ない場合もございますのでご了承ください。（近隣の駐車場をご案内いたします）

③フォロー歓迎！ホテル公式Instagramのアカウントフォローで39（サンキュー）特典を贈呈！

ご滞在中、ホテル公式Instagramのアカウントをフォローして頂き、フォロー画面をフロントスタッフへとご提示したお客様へ、すぐにご利用頂ける便利で嬉しい39（サンキュー）特典を1日先着39名様にお渡しいたします。

■39（サンキュー）特典一覧　※下記より、おひとり様につき1点お選び頂けます。

・むくみがちな足や肩・腰・首に貼って旅の疲れを解消できる 「リラックスシート」　（1パック／2枚入り）
・拭くだけで洗顔完了！ 男性用アメニティ　SUCCESS 「ヒゲを剃りやすくする朝の洗顔シート」（1パック／20枚入り）
・アメニティを忘れても安心！女性用1DAY DHCスキンケアセット 「クレンジングオイル・フェイスウォッシュ・ローション・オリーブバージンオイル」（各1回分）

ホテル公式 Instagramアカウント ： toktobayariakewashingtonhotel

④39室限定＆1泊3,900円の大特価！39（サンキュー）プランをホテル公式HPで販売！
1日39室限定で、1泊1室あたり3,900円と、大変お得な価格でご宿泊頂ける39（サンキュー）プランを販売いたします。
この機会に、魅力溢れる東京ベイエリアを訪れ、当ホテルでのゆったりとしたご滞在をお得にご堪能ください。

■プラン概要
・宿泊対象期間：2021年10月1日（金）～ 2021年12月27日（月）
・提供部屋：スタンダードシングル（禁煙）　※ 1日39室限定
・料金：3,900円（税金、サービス料込）
・プランURL：
https://www1.fujita-kanko.co.jp/fujita-kanko/stay_pc/rsv/det_plan.aspx?smp_id=660&hi_id=6&lang=ja-JP

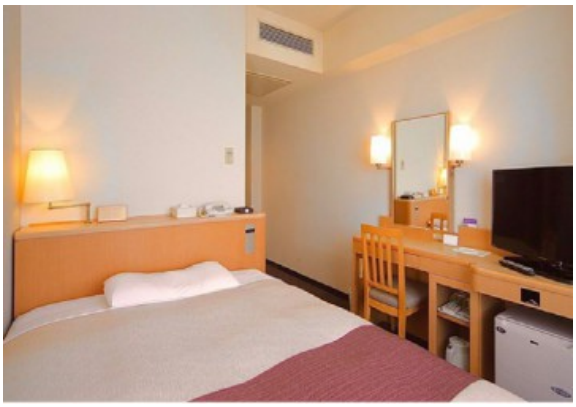

■ホテル概要
所在地：〒135-0063　東京都江東区有明3-7-11
アクセス：新交通ゆりかもめ　「有明駅」・「東京ビッグサイト駅」、りんかい線　「国際展示場駅」より徒歩3分
客室数：830室
URL：https://washington-hotels.jp/ariake/