“おうちクリスマス” が盛り上がる おすすめギフト

多機能セルフケア家電、カワイイあったかグッズ、飾れるカードなど

株式会社ロフト　　2021年11月04日

株式会社ロフト(東京都渋谷区/代表取締役社長 安藤公基)は、「クリスマスを身近な人とおうちで過ごす」をテーマに、全国のロフト店舗およびロフトネットストアにて「LOFT CHRISTMAS」を開催しています。

今年人気が高まっているセルフケア家電や、見た目もカワイイあったかグッズ、パッケージ映えするお菓子など、家族や友人など身近な人へ贈りたくなるようなおすすめアイテムを提案します。また、ギフトに添えて贈るのにおすすめのクリスマスカードも種類豊富に取り揃えます。

■ **展開場所：**渋谷ロフト、銀座ロフト ほか全国のロフト及びロフトネットストア https://loft.omni7.jp/top

■ **商品例：** ※価格は全て税込みです。 ※店舗により取扱商品、規模は異なります。

【いつも頑張っている人に贈りたい、おうちでできるセルフケア家電】

● **新商品 ニップラックス ネックリラックス1S(日創プラス)・・・13,860円**

6枚の電極パットが首・肩・背中の広範囲をケア。
16段階の EMS(※)の電気刺激と3段階の温熱調節機能付き。
(※Electrical Muscle Stimulation)

● **新商品 ルルド ラッピングマッサージャー(アテックス)・・・6,050円**
内蔵ヒーターで温めながらパワフル振動で刺激する巻き付けタイプの部分用マッサージャー。
つなげて骨盤まわり、2つに分けて両腕や、両脚にも装着可能。

● **新商品 マイトレックス EMS ヘッドスパ(創通メディカル)・・・13,860円**

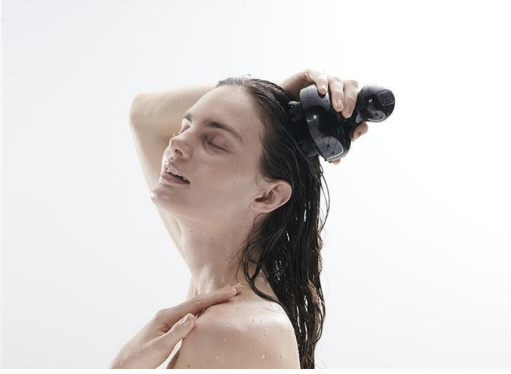

6種類のハンドテクニックを再現した揉み上げ機能に EMS 機能がプラスされたヘッドスパ機器。

【見た目も可愛くてほっこり。寒さが深まるこれからの時期に活躍するあったかギフト】

● **新商品 シャトンねこみみステンレススープポット(サブヒロモリ)・・・2,200円**

蓋の部分に猫耳がついた可愛らしい見た目のスープポット。ステンレス2重構造。容量320ml。

● ロフト限定 3WAY ブランケット(ダイカイ)・・・3,850円

ひざ掛け、ポンチョ、スカート風と3通り使えるブランケット。
滑らかな極細繊維を使用した高密度のボア生地で温かい。

【LOFT FOODFEST -クリスマス編-】
パッケージ映えするものや、自分で組み立てるチョコツリーなど、ギフトにもおすすめのクリスマス菓子やフーズを特集。

● 東京おかしな本(森永製菓)・・・756円
●おかしな宝箱(森永製菓)・・・1,296円
● わくわくキョロちゃん(森永製菓)・・・499円

「森永のおかしなおかし屋さん」のキョロちゃんパッケージ商品を期間限定販売。(11月下旬～1月中旬予定)

● グランマワイルズ サンタの休日(宝商事)・・・1,296円

イギリスの伝統的なショートブレッドが上品な缶に入った輸入菓子。

● ドブラ クリスマスツリー・チョコレートセット(プリムス)・・・3,240円

チョコレートのパーツを自分で組み立てる食べられるクリスマスツリー。ギフトボックス入りでプレゼントにも。

【飾っても楽しめるクリスマスカード】

● スティックバルーン付カード ツリー(シエル)・・・660円
メッセージが書き込めてフォトプロップスにもなる星形バルーンのつきのツリーカード。

● ハーバリウムクリスマス(アートプリントジャパン)・・・660円
ドライフラワーが額縁に入ったカード。

● クリスマスバルーンフラワー(シエル)・・・935円
メッセージタグ付きでドライフラワーが入った筒形バルーン。

※このリリースの情報は2021年11月現在のものです。商品内容・価格等は変更になる可能性があります。