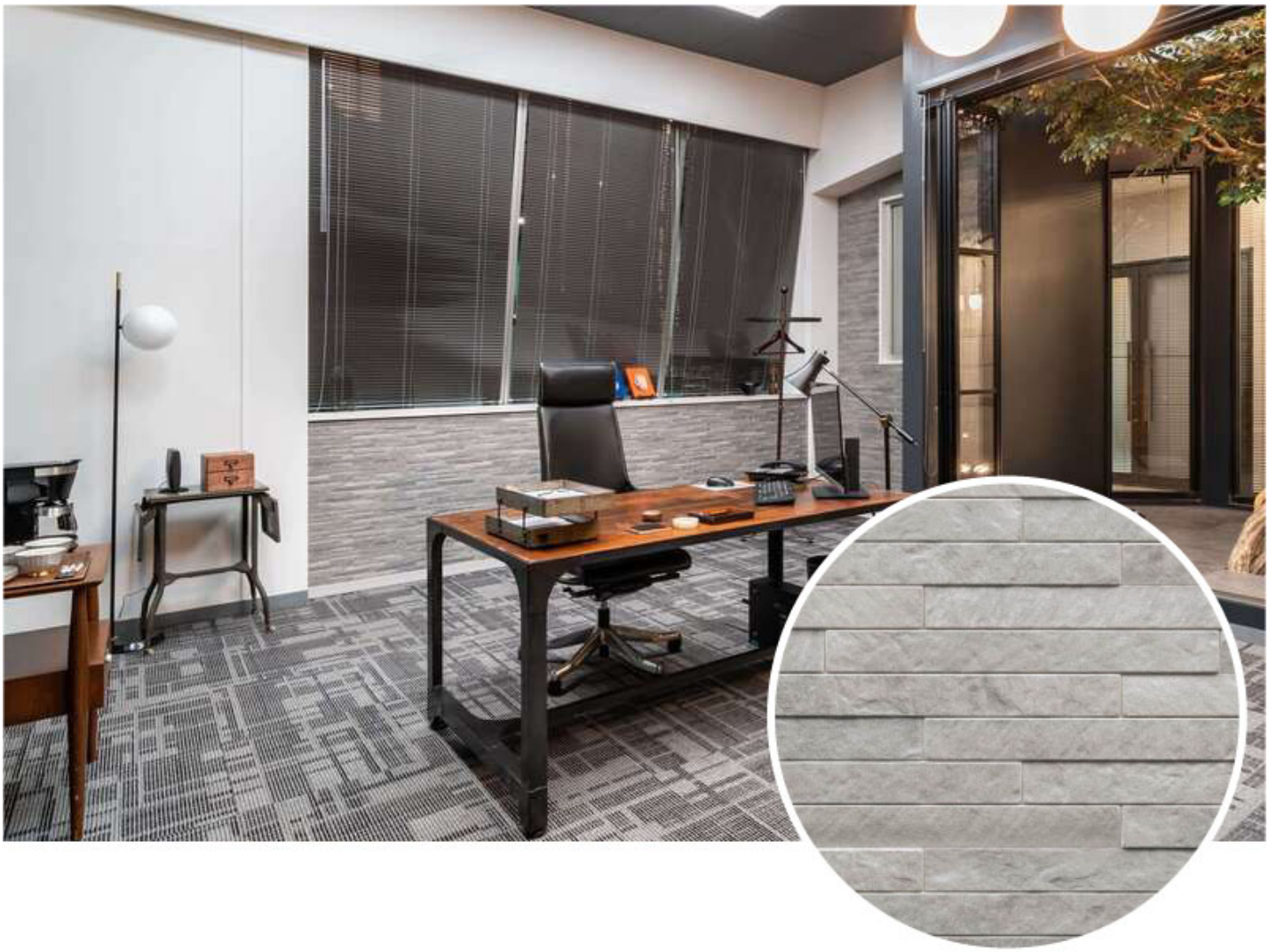

日本テレビ系水曜ドラマ「ムチャブリ！わたしが社長になるなんて」と、TBS金曜ドラマ「妻、小学生になる。」に当社製品が採用されました

大建工業株式会社　　2022年01月24日

大建工業株式会社（大阪市北区、社長：億田正則）は、2022年1月よりスタートした、毎週水曜よる10時放送の日本テレビ系水曜ドラマ「ムチャブリ！わたしが社長になるなんて」と、毎週金曜よる10時放送のTBS金曜ドラマ「妻、小学生になる。」に美術協力いたしました。

空間に素材感を演出する、高意匠不燃壁材『グラビオエッジ』や化粧シート床材『ハピアフロア 銘木柄』をはじめ、オフィス空間や施設空間の演出に最適な不燃造作材『グラビオルーバーUB』など、幅広くご採用いただいております。ストーリーや出演者はもちろん、ドラマが繰り広げられる舞台の内装建材にも是非ご注目ください。

【日本テレビ系 水曜ドラマ「ムチャブリ！わたしが社長になるなんて」協力製品】

《壁材》高意匠不燃壁材『グラビオエッジ』
主人公が働くオフィスの社長室に「フルッソ」〈ダークグレー〉と「カルセ」〈ブロンズ〉が採用されました。
立体的なエンボス加工に特殊多彩塗装を施すことで、深みのある陰影を表現した、素材感のある意匠が特長です。「フルッソ」は流れ石がモチーフの細長いピースがリズミカルな陰影を醸し出す、木端積み調のデザインで、「カルセ」は大谷石をモチーフとした各ピースの凹凸が重厚感を与える、石積み調のデザインです。

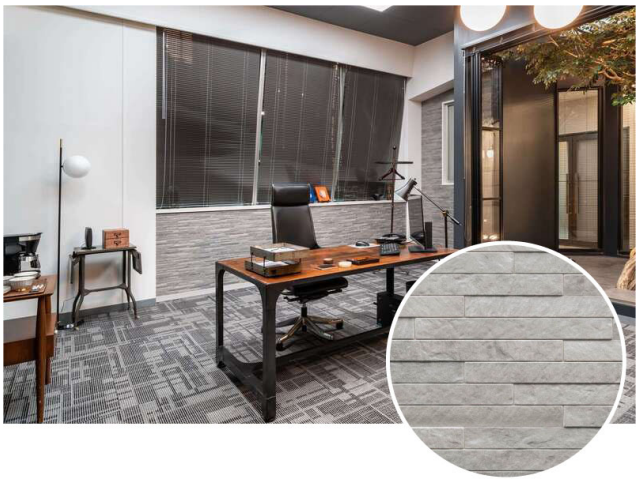

壁材『グラビオエッジ フルッソ』〈ダークグレー〉

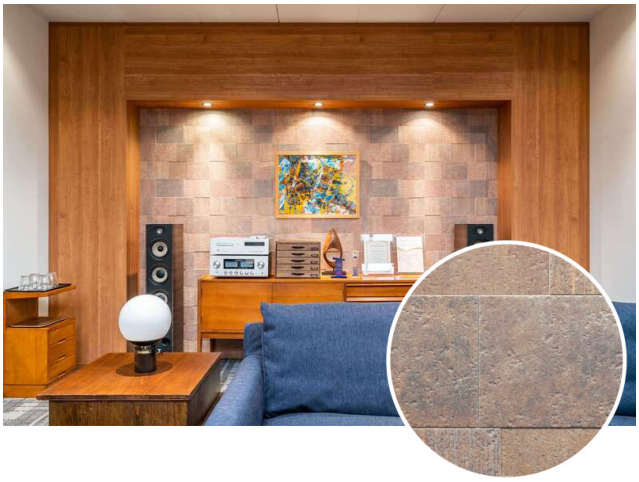

壁材『グラビオエッジ カルセ』〈ブロンズ〉

《天井》不燃造作材『グラビオルーバーUB』
《壁材》不燃壁材『グラビオUB 木目柄』
主人公が働くオフィスに、『グラビオルーバーUB』〈ティーブラウン〉、『グラビオUB』〈UB72〉〈UB75〉が採用されました。
『グラビオルーバーUB』は、木の素材感を活かした幅広い空間にマッチする内装用不燃ルーバーです。天井や壁に立体感を持たせて空間に高級感を与えます。『グラビオルーバーUB』と『グラビオUB』共に、軽量で加工性に優れた当社独自のエコ素材『ダイライト』を基材に使用した不燃材料です。全40種類の豊富な木目調の色柄を揃え、様々な木質空間にもマッチします。

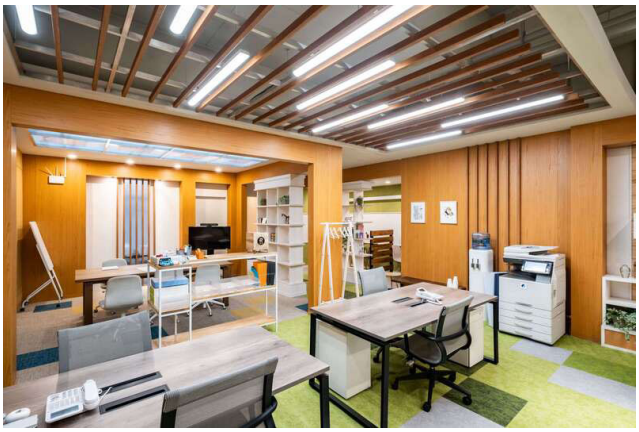

造作材『グラビオルーバーUB木目柄』〈ティーブラウン〉

《床材》『ここち和座 敷き込みタイプ』
主人公の高梨雛子が住む自宅の寝室に、「小波」〈15白茶色〉が採用されました。
機械すき和紙を使用した独自技術によって作られた当社の畳おもては、キズに強く撥水性があります。また、一般社団法人繊維評価技術協議会の「抗菌防臭加工」SEKマーク認証※1を取得しており、細菌の増殖を抑制し清潔な住まいづくりをサポートします。「小波」は、水面を表現した個性的でモダンな織り目が特徴。光の当たり具合により、表情が豊かに変化します。

※1：繊維上の細菌の増殖を抑制し、防臭効果を示す加工のうち、認証基準を満たすものに与えられる認証です。ただし、“防臭”効果とは、抗菌作用によって細菌の増殖を抑え、臭いの発生を防ぐことを表しており、“消臭”効果とは異なるため、『ダイケン健やかおもて』には、他から発生した臭いを消す効果はありません。

床材『ここち和座　敷き込みタイプ』小波〈15白茶色〉

【番組概要】
日本テレビ系 水曜ドラマ2022年1月12日スタート　毎週水曜よる10時放送
主人公の高梨雛子は出世欲ナシのイマドキ世代。しかし、いきなり社長を任され人生激変！？ナマイキ部下とカリスマ上司に板挟みで、仕事も恋も無理難題の嵐を突き進む。人生は夢中になるから面白くなる！爽快お仕事エンターテイメントです。
「ムチャブリ！わたしが社長になるなんて」公式サイト ⇒ （https://www.ntv.co.jp/muchaburi/）

【TBS金曜ドラマ「妻、小学生になる。」協力製品】

《床材》特殊加工化粧シート床材『ハピアフロア 銘木柄』
主人公である新島家自宅に、〈チェリー柄〉が採用されました。
よりリアルな銘木柄を再現した化粧シートを採用し、銘木の持つ意匠の美しさが一層豪華で個性的な空間に演出してくれます。採用された〈チェリー柄〉は、チェリー材ならではのしっとりとした木肌を追求した色柄で、上質でモダンな空間を演出します。

床材『ハピアフロア 銘木柄』〈チェリー柄〉

《壁材》高意匠不燃壁材『グラビオエッジ　カーヴァ』
物語の舞台となるカフェの壁面に、〈ネイビーブルー〉が採用されました。
立体的なエンボス加工に特殊多彩塗装を施すことで、深みのある陰影を表現します。「カーヴァ」は、織物生地をモチーフとした湾曲形状のピースが、柔らかさを感じさせるデザインです。アクセント壁として空間を個性的に演出します。

壁材『グラビオエッジ カーヴァ』〈ネイビーブルー〉

【番組概要】

TBS金曜ドラマ　2022年1月21日スタート　毎週金曜よる10時放送

妻・貴恵を亡くしてから10年間。失意とともに生きてきた夫、新島圭介が、妻と奇跡の再会！なんと妻は小学生になっていた！元愛妻家の夫、生まれ変わった妻（外見は小学生）、そして大人になりきれない娘・麻衣。ちょっと変わった3人による心温まる家族再生の物語です。

「妻、小学生になる。」公式サイト ⇒ （https://www.tbs.co.jp/tsuma_sho_tbs/）